

# CENTRO INDUSTRIAL OURO VERDE

**Orientação**  
 Convergência e declinação do ponto: BASE  
 Elipsoidal: SRGDA2000  
 Latitude φ = 22°52'22.606919" S  
 Longitude λ = 44°50'19.925725" W  
 Data: 14/12/2010

c = Convergência meridiana: -00°07'22,373882"  
 d = Declinação magnética: -21°45'59,998433"  
 ad = Variação anual da declinação magnética: -00°06'17,878093"

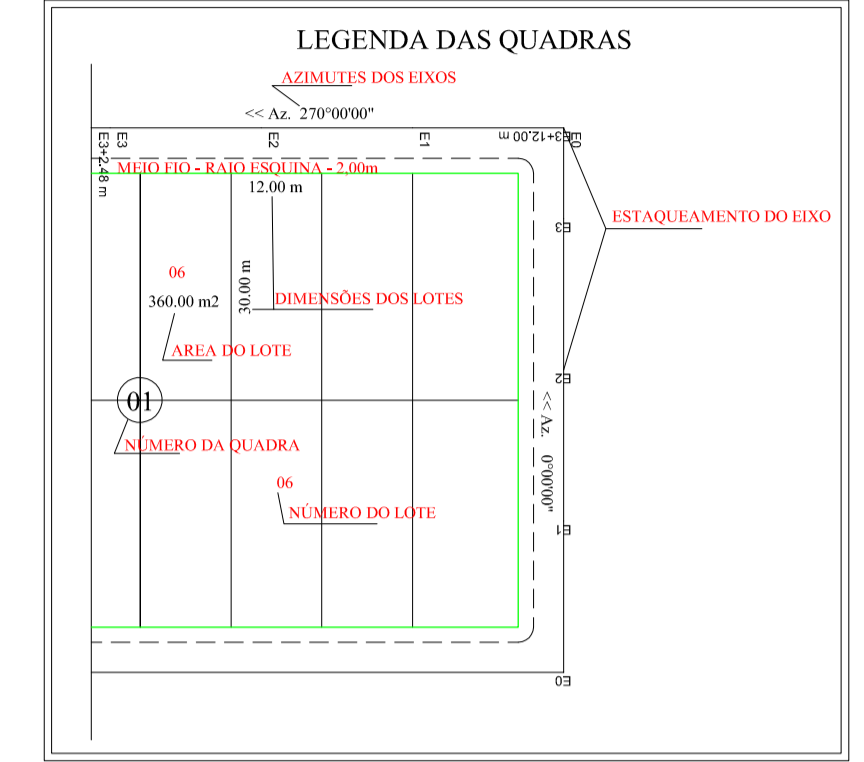
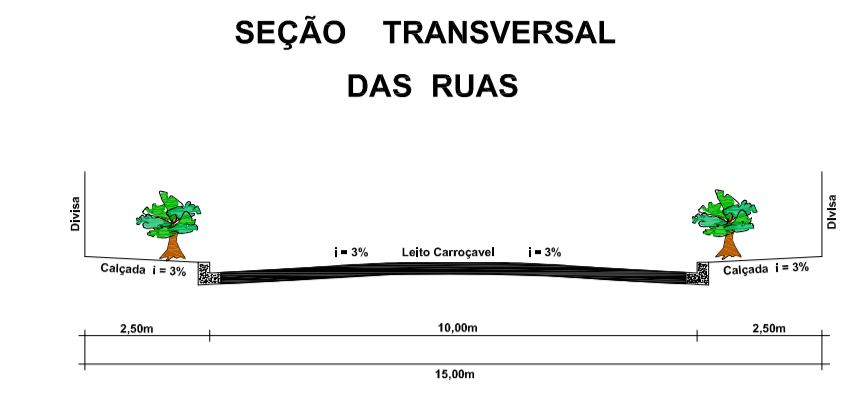

Escala Gráfica: 0 10 20 30 40 50 60 70 80 90 100 110 120 130 140 150m

### Convenções topográficas - NBR 13133

Contorno de terreno	Área pública	Área verde	Área loteada	Área de preservação ambiental	Estabelecimento
Contorno de bloco	Área pública	Área verde	Área loteada	Área de preservação ambiental	Estabelecimento
Limite de bloco	Área pública	Área verde	Área loteada	Área de preservação ambiental	Estabelecimento
Limite de lote	Área pública	Área verde	Área loteada	Área de preservação ambiental	Estabelecimento
Limite de lote	Área pública	Área verde	Área loteada	Área de preservação ambiental	Estabelecimento
Limite de lote	Área pública	Área verde	Área loteada	Área de preservação ambiental	Estabelecimento
Limite de lote	Área pública	Área verde	Área loteada	Área de preservação ambiental	Estabelecimento
Limite de lote	Área pública	Área verde	Área loteada	Área de preservação ambiental	Estabelecimento
Limite de lote	Área pública	Área verde	Área loteada	Área de preservação ambiental	Estabelecimento
Limite de lote	Área pública	Área verde	Área loteada	Área de preservação ambiental	Estabelecimento

**Título:** PROJETO PAISAGISTICO **Folha:** 3/4

**Objetivo:** CENTRO INDUSTRIAL OURO VERDE  
 PROJETO DE LOTEAMENTO INDUSTRIAL

**Localidade:** Cacique - Cláudio - M.G.

**Proprietários:** JOSÉ RODRIGUES BARROSO ARAÚJO **Matrícula:** 13.198

**Imóvel:** SÍTIO CACIQUE **Estado:** M.G.

**Escala:** 1 / 1000 **Data:** 11/02/2010

**Situação:**

**Proprietários:** José Rodrigues Barroso Araújo

**Resp. Técnico:** Marco Antônio Vieira  
 Eng. Agrimensor CREA 112.406/D

**Quadro de Áreas:**  
 LOTES - 36 - 42.333,57 m<sup>2</sup> - 60,61%  
 RUAS - 13.464,14 m<sup>2</sup> - 19,28%  
 ÁREAS PÚBLICAS - 06 - 14.047,04 m<sup>2</sup> - 20,11%  
 ÁREA VERDE (APP) - 5.871,25 m<sup>2</sup>  
**ÁREA TOTAL: 75.716,00 m<sup>2</sup>**

**Aprovações:**

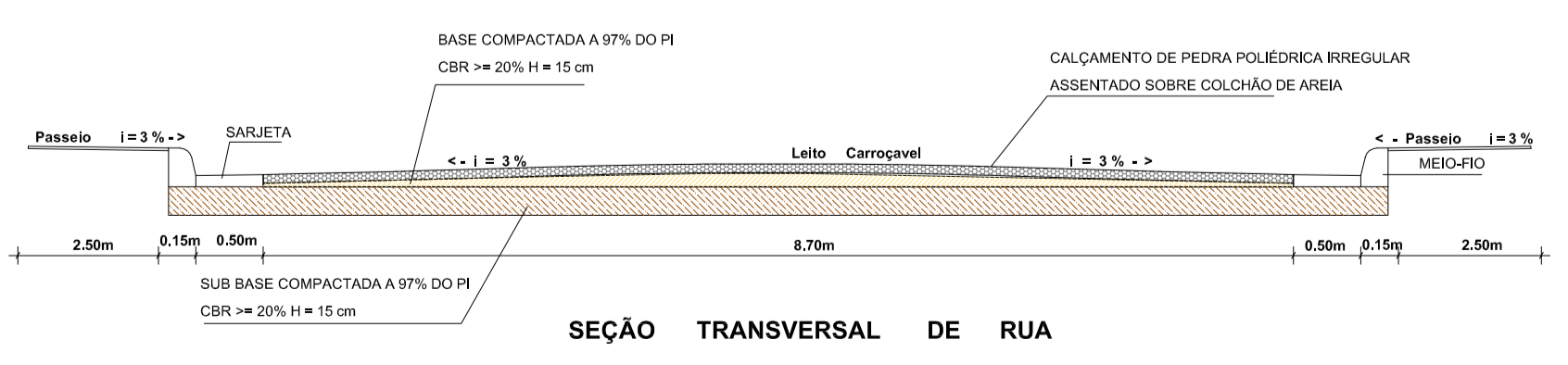
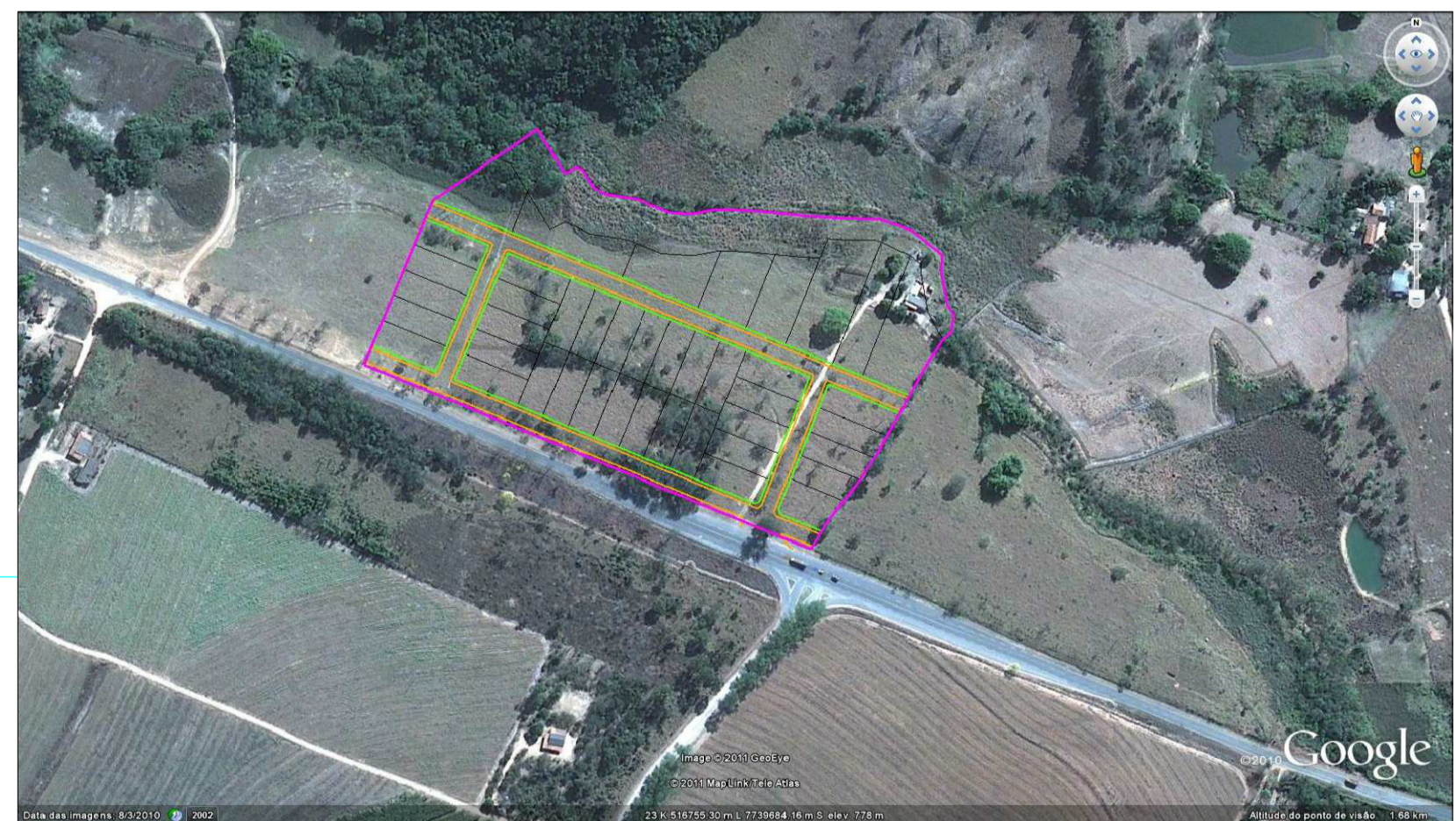

QUADRA	NUMERO DE LOTES	ÁREA (m <sup>2</sup> )
01	05	5.000,00
02	24	23.996,56
03	05	4.683,74
04	08	18.653,27
<b>TOTAL</b>	<b>42</b>	<b>52.333,57</b>

ESPECIFICAÇÕES	ÁREAS (m <sup>2</sup> )	%
1 - Áreas Lotes - 36	42.333,57	60,61
2 - Sistema Viário	13.464,14	19,28
3 - Áreas Públicas (6)	14.047,04	20,11
4 - ÁREA LOTEADA	69.844,75	100,00
5 - Áreas Verde (APP)	5.871,25	
<b>ÁREA TOTAL</b>	<b>75.716,00</b>	